

14.3 Submete-se ainda a proposta de atribuição de apoio financeiro à **Associação de Ténis do Porto**, no âmbito do contrato-programa 2015-2016, no valor de **3.353,50 €**;

14.3.1 Propõe-se ainda a celebração de um contrato-programa entre o Município de Braga e a Associação de Andebol de Braga, no valor de 10.000,00 €, para promoção e valorização dos Encontros Nacionais de Andebol Infantil e da cidade.

14.4 Atribuição de um subsídio em espécie, para as marcações de um Campo de Futebol de 7, ao **Grupo Desportivo de Adaúfe**, para o qual apresenta orçamentos detalhados dos custos das referidas marcações.

14.5 Da **CERCI Braga – Cooperativa Educação e Reabilitação Pessoas com Incapacidades**, solicitando a atribuição de apoio financeiro para realização de obras de adaptação e remodelação/Jardim de Infância de Navarra, destinado à criação de um Centro de Atividades Ocupacionais (CAO), para 30 pessoas com deficiência e multideficiência. Tem informação segundo a qual o subsídio a atribuir é de 40.000,00 euros.



BRAGA
Município

REQUISIÇÃO : 2016033/269 (DESPORTO)
Data : 2016-02-24

14677

Contribuinte: 501455841

ASSOCIAÇÃO DE TÊNIS DO PORTO
RUA ANTÓNIO PINTO MACHADO N° 60 3° S/6
RAMALDE
4100-068 PORTO
PORTUGAL

Braga, 2016-02-24

Cabimento: 2016033/269 a 2016-02-24

(EUR)							
Código de	Data de						
Produto/Conta	Entrega	Designação	U.C.	Quantidade	Preço	Desc%	I.V.A. Valor
63161	2016-02-24	INSTITUIÇÕES SEM FINS LUCRATIVOS	----	1,000	3353,50000	0	3 353,50
		<u>Data</u> <u>Órgão</u> <u>Económica</u>	<u>Dotação</u>		<u>Valor</u>		
		2016-02-24 03 040701		396 323,39		3 353,50	

<u>Incidência</u>	<u>Taxa</u>	<u>Valor de Iva</u>		
			Sub-Total	3 353,50
			Valor IVA	0,00
			Valor total	3 353,50

Observações:
CONTRATO PROGRAMA

Condições de pagamento :
Local de entrega : DIVISÃO DE DESPORTO

O responsável da contabilidade

(Dr. Valdemar Ferreira)

NIF: 506 901 173

*Pel'6 senhor
Presidente a CAM
- A reunião do Executivo
Municipal.
Lírio Noro
23 Feb 2016*

Proposta

No âmbito do Regulamento de Atribuição de Apoios ao Desporto em vigor, procedemos à receção de várias candidaturas para apoios financeiros, encontram-se inscritos um total de 78 entidades no RECAM, requisito necessário para a apresentação de pedidos de apoio ao financiamento municipal, pedidos de apoio à construção e requalificação de instalações desportivas, à organização de atividades e eventos desportivos, etc.

Nos termos do estabelecido nesse Regulamento, e com base nos critérios de elegibilidade e de qualidade previstos, submete-se à aprovação a atribuição dos apoios de acordo com os seguintes critérios:

- Associações e federações desportivas com estatuto de utilidade pública;
- Qualidade, criatividade e interesse do projeto ou atividade;
- Continuidade do projeto ou atividade e qualidade de execuções anteriores;
- Sede no município de Braga;
- Sustentabilidade do projeto de gestão, determinada nomeadamente pela adequação do orçamento às atividades a realizar;
- Capacidade de auto - financiamento do projeto;
- Outros financiamentos, nomeadamente participações de outras entidades;
- Número total de praticantes em atividades regulares, por modalidade, escalão etário e género;

Com base nestes critérios, a Câmara Municipal de Braga decidiu atribuir os seguintes subsídios:

Associação/Entidade	Descrição do Apoio	PEDIDO/RECAM	Duração do Programa	Valor Atribuído
Associação de Ténis do Porto	Contrato-Programa	PED/1663/2016 RECAM 99/2014	2015/2016	3.353,50€

A Vereadora,



(Dra. Saneiro Araújo)



BRAGA
Município

REQUISIÇÃO : 2016033/268 (DESPORTO)
Data : 2016-02-24

13958

ASSOCIAÇÃO DE ANDEBOL DE BRAGA
R.SIMÕES DE ALMEIDA, N° 95-1ª SALA 11-A
BRAGA
4700 1BRAGA
PORTUGAL

Contribuinte: 501912746

Braga, 2016-02-24

Cabimento: 2016033/268 a 2016-02-24

(EUR)									
Código de	Data de				U.C.	Quantidade	Preço	Desc%	I.V.A. Valor
Produto/Conta	Entrega	Designação							
63161	2016-02-24	INSTITUIÇÕES SEM FINS LUCRATIVOS			----	1,000	10000,00000	0	10 000,00
		Data	Órgão	Económica	Dotação	Valor			
		2016-02-24	03	040701	406 323,39	10 000,00			

<u>Incidência</u>	<u>Taxa</u>	<u>Valor de Iva</u>	Sub-Total	10 000,00
			Valor IVA	0,00
			Valor total	10 000,00

Observações:
CONTRATO PROGRAMA

Condições de pagamento :
Local de entrega : DIVISÃO DE DESPORTO

O responsável da contabilidade

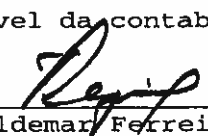
(Dr. Valdemar Ferreira)

NIF: 506 901 173



Divisão de Desporto, Juventude e Associativismo

Pelo Sr. Luís
Presidente da C.A. Braga
à reunião do Executivo
Municipal
F. - ao Honorário
23 Fev 2016

PROPOSTA

O Município de Braga, em parceria com a Associação de Andebol de Braga, acolhem de 16 a 19 de junho, no âmbito da CIAJ – Capital Ibero-Americana da Juventude, os Encontros Nacionais de Andebol Infantil, com 32 equipas masculinos e 24 femininas, tendo no total, 1200 participantes.

Assim, e tendo em vista a promoção e valorização dos Encontros Nacionais de Andebol Infantil e da cidade, propõe-se a celebração de um contrato programa entre o Município de Braga e a Associação de Andebol de Braga, no valor de 10.000,00€ (dez mil euros).

Com os melhores cumprimentos.

Braga, 23 de fevereiro de 2016

A Chefe de Divisão,

(Dr.ª Rosa Canário)

Assinado
22/02/16
Rosa

PED/2287/2016
RECAM 52/2014



BRAGA

Divisão do Desporto, Juventude e Associativismo

PROPOSTA

O Campo de Futebol do Grupo Desportivo de Adaúfe, onde decorrem os treinos e jogos do referido clube, tem uma taxa de utilização muito elevada e não possui as devidas marcações da modalidade de Futebol de 7, homologadas pela Associação de Futebol de Braga.

Assim sendo, propõe-se a atribuição de um subsídio em espécie, para as marcações de um Campo de Futebol de 7, por parte do município.

Em anexo junto os orçamentos detalhados dos custos das referidas marcações.

Concedido.
À 15 de Junho.

1602.18

Com os melhores cumprimentos.

Braga, 17 de fevereiro de 2016

O Técnico Superior,

(Prof. Jorge Lima)

Concedido
18/02/16



Sport Relva
Leisure & Sports

08 de Janeiro de 2016

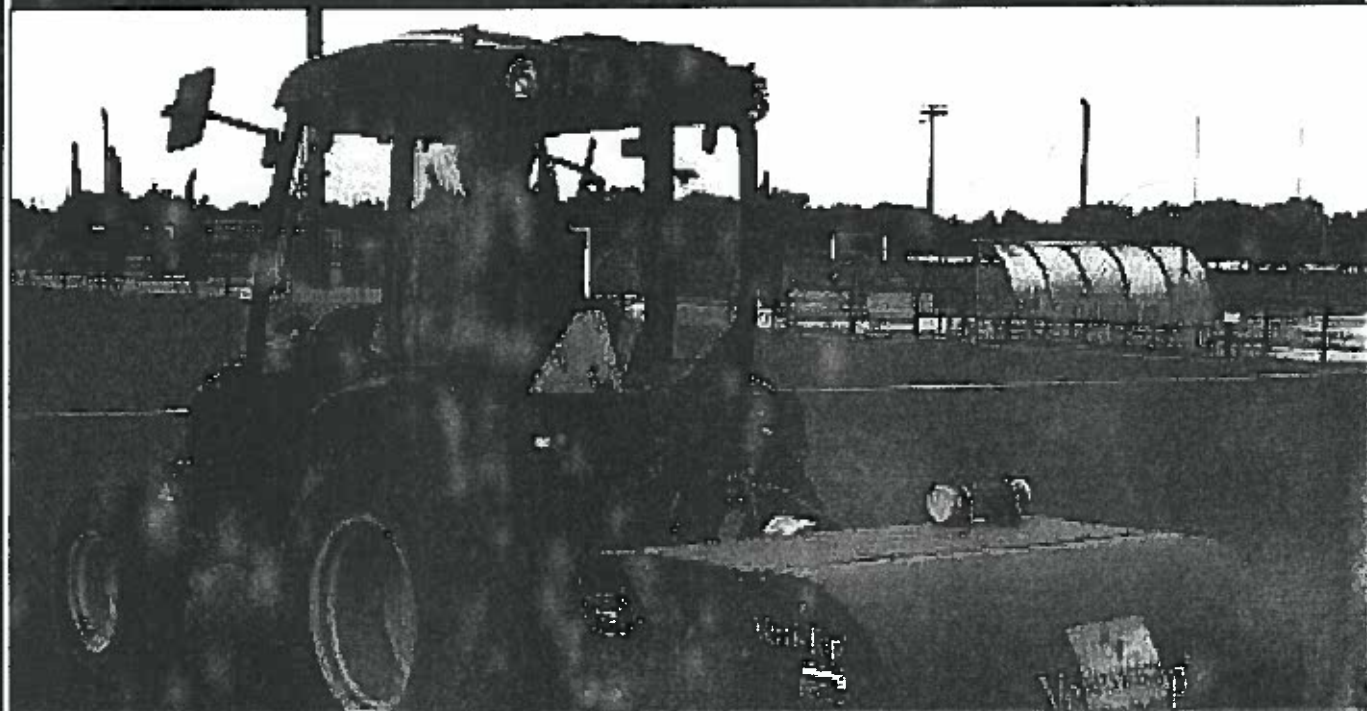

C.M. BRAGA

MARCAÇÃO DE RELVADO SINTÉTICO DE 7



Sport Relva
Lda

08 de Janeiro de 2016
Proposta N.º 006/2016

Para:

**Marcação de Relvado Sintético de 7
C.M. Braga**

Esta proposta contém:

- 1. Orçamento**
- 2. Mapa de Trabalhos**
- 3. Responsabilidade**

Página 2 de 6

Sport Relva

CC. Senhora da Graça Loja K. Avenida da Igreja 4880-231 Mondim de Basto
Tel. +351 255 382 766 Fax. +351 255 382 705 Email: geral@sportrelva.com www.sportrelva.com
NIF: PT508302455 Sociedade por Quotas - Capital Social 50.000,00 €, matriculada na Conservatória do Registo Comercial de Mondim de Basto com o N.º 508302445



Sport Relva
Construção e Manutenção de Relvados

08 de Janeiro de 2016
Proposta N.º 006/2016

Para:

**Marcação de Relvado Sintético de 7
C.M. Braga**

1. Orçamento

1.1. Dados de solicitação de Proposta

Data: 07 de Janeiro de 2016

Via de Contacto: Directo

Pedido por: Exmo. Sr. Engº Jorge Lima

1.2. Proposta de Valor

Sport Relva – Construção e Manutenção de Relvados e Obras Publicas, Lda., com sede no C. C. Senhora da Graça - loja K, Avenida da Igreja 4880-231 Mondim de Basto, com o NIF 508 302 455 e Alvará nº 65444 depois de ter tomado conhecimento dos trabalhos de **“Marcação de Relvado Sintético de 7”**, obriga-se a executar, os referidos trabalhos, em conformidade com as Especificações Técnicas em folhas anexas, nomeadamente Mapa de Trabalhos, pelo valor total de **604,00 € (Seiscentos e Quatro Euros)**, que não inclui o Imposto Sobre o Valor Acrescentado (IVA).

Sobre os valores acima descritos acrescerá o imposto sobre o valor acrescentado (IVA), à taxa legal em vigor.



Sport Relva
Construção e Manutenção de
Relvados e Obras Públicas, Lda.

08 de Janeiro de 2016
Proposta N.º 006/2016

Para:

**Marcação de Relvado Sintético de 7
C.M. Braga**

1.3. Prazo para início dos trabalhos

A combinar com o cliente

1.4. Local de realização dos trabalhos

Braga

1.5. Condições Comerciais

Este orçamento é valido pelo prazo de 66 (Sessenta e seis) dias contados da data limite para a sua entrega, findo o qual a *Sport Relva – Construção e Manutenção de Relvados e Obras Publicas, Lda.*, se desobriga do cumprimento do mesmo, de acordo com o disposto no artigo 52º do Decreto-Lei nº 197/99 de 8 de Junho.

1.6. Modo de pagamento

Emissão de factura a 30 dias

Nota:

- Esta proposta e eventuais anexos são susceptíveis de conter informação sujeita a sigilo profissional, ao regime legal de proteção de dados pessoais, de direitos de autor ou outro, pelo que a sua divulgação depende de autorização do executante da mesma ou de um representante legal da Sport Relva Lda.
- Esta proposta representa uma estimativa de custos com base nos dados e valores que foram colocados a disposição da Sport Relva, Lda. Em obra os mesmos podem variar consoante as dificuldades técnicas da execução, ou mediante variações de medição ou da morfologia do terreno.



Sport Relva
Marketing & Comunicação

08 de Janeiro de 2016
Proposta N.º 006/2016

Para:

Marcação de Relvado Sintético de 7
C.M. Braga

2. Mapa de Trabalhos

Art.	Descrição dos Trabalhos	Un.	Quant.	Preço Unit.	Preço Total
Art.1	<u>Marcação de Relvado de 7.</u> Encontram-se incluído os equipamentos e acessórios necessários para o bom desenvolvimento da operação.	un	1	604,00 €	604,00 €
Total do Orçamento:					604,00 €
Aos valores acima mencionados, acresce o imposto sobre o valor acrescentado a taxa legal em vigor (IVA)					

Sport Relva

CC. Senhora da Graça Loja K. Avenida da Igreja 4880-231 Mondim de Basto

Tel. +351 255 382 766 Fax. +351 255 382 705 Email: geral@sportrelva.com www.sportrelva.com

NIF. PT508302455 Sociedade por Quotas – Capital Social 50.000,00 €, matriculada na Conservatória do Registo Comercial de Mondim de Basto com o N.º 508302455



Sport Relva
Qualidade & Inovação

08 de Janeiro de 2016
Proposta N.º 006/2016

Para:

**Marcação de Relvado Sintético de 7
C.M. Braga**

3.Responsabilidades

É da Responsabilidade do Cliente:

- Garantir o acesso ao local a intervir

É da Responsabilidade do Sport Relva:

- As operações e quantidades descritas no mapa de trabalhos (caso seja necessário efetuar outras operações ou o fornecimento de materiais, isso será contabilizado separadamente).

Condições Especiais:

- **Para a realização da marcação do relvado sintético, é necessário que as condições climatéricas sejam favoráveis, só poderá ser efectuada após 4 a 5 dias de tempo seco.**

SPORT RELVA, Lda.
Celorico de Basto, 8 de Janeiro de 2016
[Assinatura]

LISTA DE PREÇOS UNITÁRIOS

073-15 MCA-PSS Marcações Fut7_Braga

27 Novembro 2015

Pág. 1 de 2

Item	Descrição	Unit	Quant.	Preços em Euros	
				Preço Un.	TOTAL
1.	Execução de marcações, em tinta de longa duração, dos seguintes campos em Relva Sintética:				
1.1	Execução de marcação de um Campo de Futebol de 7	un	1	2.495,39	2.495,39
alt	Execução de marcação, em relva sintética de cor diferente do branco, de um Campo de Futebol de 7	un	0	5.165,64	Rate only
1.	Execução de marcações, em tinta de longa duração, dos seguintes campos em Relva Sintética:				2.495,39

"Marcações de Campos de Relva Sintética em Braga"

Município de Braga

[illegible]



BRAGA
Município

REQUISIÇÃO : 2016032/333 (EDUCAÇÃO)
Data : 2016-02-25

14520

CERCI-BRAGA COOPER. EDUC. REABIL. CIDADÃOS COM INCAPACIDADES
RUA DAMIÃO DE GÓIS, 227 CV
BRAGA
4700-028 1BRAGA
PORTUGAL

Contribuinte: 509680852

Braga, 2016-02-25

Cabimento: 2016032/333 a 2016-02-25

								(EUR)
Código de	Data de							
<u>Produto/Conta</u>	<u>Entrega</u>	<u>Designação</u>	<u>U.C.</u>	<u>Quantidade</u>	<u>Preço</u>	<u>Desc%</u>	<u>I.V.A.</u>	<u>Valor</u>
63161	2016-02-25	INSTITUIÇÕES SEM FINS LUCRATIVOS	----	1,000	40000,00000	0		40 000,00
		<u>Data</u> <u>Órgão</u> <u>Económica</u>	<u>Dotação</u>		<u>Valor</u>			
	2016-02-25 03	040701		392 969,89	40 000,00			

<u>Incidência</u>	<u>Taxa</u>	<u>Valor de Iva</u>		
			Sub-Total	40 000,00
			Valor IVA	0,00
			Valor total	40 000,00

Observações:
APOIO FINANCEIRO

Condições de pagamento :
Local de entrega : DIVISÃO DE EDUCAÇÃO

O responsável da contabilidade

(Dr. Valdemar Ferreira)

NIF: 506 901 173



GABINETE DE AÇÃO SOCIAL

Processo: PED/9447/2015**Entidade:** CERCÍ Braga**Assunto:** Pedido de Apoio – RECAM**Data:** 24 de fevereiro de 2016**INFORMAÇÃO SOCIAL**

No âmbito do registo na RECAM, a CERCÍ Braga, com atividade na área social, no domínio da deficiência, solicitou apoio financeiro, no valor de 70,000€, para a realização de obras de adaptação e remodelação da Escola Básica/Jardim-de-infância de Navarra, com vista ao desenvolvimento de um Centro de Atividades Ocupacionais (CAO), para 30 pessoas com deficiência e multideficiência.

A CERCÍ Braga é uma Instituição Particular de Solidariedade Social que participa ativamente na Rede Social do concelho de Braga e tem contribuído para a concretização do Plano de Desenvolvimento Social 2015-2021, no que refere à realização dos objetivos na área da deficiência, sendo reconhecido o carácter inovador na promoção dos direitos e da qualidade de vida das pessoas com deficiência e tomando em consideração os seus melhores interesses.

Neste sentido, a criação da resposta social proposta enquadra-se nas necessidades identificadas no diagnóstico social e na estratégia de desenvolvimento e coesão social para o concelho de Braga.

PARECER	DESPACHO
<p>A CERCÍ Braga solicita apoio financeiro para a criação de um Centro de Atividades Ocupacionais (CAO), para 30 pessoas com deficiência e multideficiência.</p> <p>A Técnica Superior,</p> <p><i>Cláudia Braga</i></p>	<p><i>Atendendo ao mérito da Instituição, ao trabalho desenvolvido em prol de <u>objectivos</u> identificados no Plano de Desenvolvimento Social de este Concelho Bracarense e por responder a necessidades identificadas de apoio a cidadãos com deficiência, submete-se à apreciação do Excmo. Município apoio a que se recorre no EBI de</i></p>

15202ED

A reunião do Excmo. Município de Braga pelo presidente
24 Feb 2016

Deverá para garantir um novo CAO para 30 pessoas (at. def.), no valor de 40.000,00 (quarenta mil euros)
24 Feb 2016

EX.MO SENHOR PRESIDENTE
DA CÂMARA MUNICIPAL DE BRAGA

Registo n.º

Data do registo

Pago pela guia n.º

PC/9443/2015

2015.03.31

PEDIDO DE APOIO

1. IDENTIFICAÇÃO DA ENTIDADE* (preenchimento obrigatório)

Nome CERCi Braga - Cooperativa Educação e Reabilitação Pessoas com Incapacidades

Domicílio Av. Domingos Soares, 25 - Cortinhal

Freguesia Navarra

Código Postal 4710-670

N.º de identificação civil 509680852

N.º de identificação fiscal 509680852

Telefone 925652769

Endereço Eletrónico info@cercibraga.pt

1.1. IDENTIFICAÇÃO DO REPRESENTANTE* (preenchimento obrigatório, se aplicável)

Nome Rui Sérgio Ferreira da Silva Dória

Domicílio Rua Jose Antonio Cruz 49 3º Dir. Fr

Freguesia São Victor

Código Postal 4715-343

N.º de identificação civil 11241360 9 ZY8

N.º de identificação fiscal 216237416

Telefone 925652769

Endereço Eletrónico daf@cercibraga.pt

Na qualidade de ☐ Mandatário ☐ Sócio-gerente ☐ Administrador ☒ Outro Tesoureiro

Código para consulta da Procuração Online 3346-3017-3170

2. ÁREA E TIPO DE APOIO A QUE SE REFERE O PEDIDO

Área de atividade ☒ Social ☐ Cultural ☐ Juvenil ☐ Recreativa ☐ Outra

☒ Apoio financeiro para:

☒ Continuidade ou incremento de projeto ou atividade;

☒ Construção, beneficiação ou conservação de instalações;

☒ Aquisição de equipamentos de natureza social, recreativa, cultural ou outra.

☐ Apoio não financeiro para:

☐ Cedência de equipamento

☐ Espaços Físicos

☐ Meios técnicos e logísticos

☐ Outros (Indique quais)

* Preencher de forma legível

3.A. INSTRUÇÃO DO PEDIDO DE APOIO

ATIVIDADE/PROJETO

Designação Construir para Incluir! - CAO Navarra

Descrição:

Alargar a resposta social passando a intervir como CAO, situação que permitirá a integração de 30 pessoas com deficiência e multideficiência. A concretização deste objetivo depende da criação de um espaço com infra-estruturas e condições de segurança necessárias para integração de pessoas com incapacidades. A construção do CAO implicará assim a adaptação e remodelação do espaço cedido EB1/JI Navarra onde se pretende criar áreas específicas destinadas a serviços especializados (ex: fisioterapia, psicologia) mas também salas de treino de atividades da vida diária, de salas para técnicos, de refeitório, etc.

Objetivos:

- Propiciar a integração de 30 clientes de forma a dar continuidade à resposta social da instituição;
- Criar um espaço com as infra-estruturas e condições necessárias para intervir enquanto CAO;
- Estabelecer base de sustentabilidade futura da instituição e procura de soluções para outros problemas urgências do público alvo em questão;
- Melhorar a qualidade de vida de pessoas com deficiência.

Fundamentação do interesse municipal da atividade:

A CERCI atua no concelho de Braga que no domínio da deficiência apresenta dificuldades em respostas sociais que possam ir ao encontro das reais necessidades das pessoas com incapacidades. O nº de jovens/adultos com deficiência sem resposta social é significativo, as listagens de espera em CAO rondam em instituições as duas dezenas, facto que torna esta realidade preocupante. A CERCI Braga identificou ainda como problemas imediatos e urgentes, nomeadamente, o elevado nº de jovens (>17) com deficiência intelectual sem enquadramento institucional após a escolaridade obrigatória e a ausência de respostas específicas para os mesmos e famílias.

Histórico da atividade: ☐ Nova ☒ Continuidade

Orçamento discriminado

Descrição das receitas	Valores em euros
Próprias	68.390,95
CMB	70.000,00
Outras entidades públicas	0,00
Patrocínios /Mecenato	50.000,00
Outras fontes de financiamento	71.361,46
TOTAL	259.752,41

* Preencher de forma legível

3.A. INSTRUÇÃO DO PEDIDO DE APOIO (continuação)

Descrição das despesas	Valores em euros
Projecto	7.749,00
Obra	205.259,72
Mobiliário	46.743,69
TOTAL	259.752,41

Cronograma da execução física: Período de execução da atividade ☐ Anual ☒ Outra 5 meses

Cronograma financeiro: ☐ Anual ☒ Outra 5 meses

3.B. INSTRUÇÃO DO PEDIDO DE APOIO NÃO FINANCEIRO

ATIVIDADE/PROJETO

Designação

Data de realização:

Descrição:

Fundamentação do Interesse municipal da atividade:

* Presençar de forma legível

4. DOCUMENTOS APRESENTADOS

- ☒ Parecer CLAS
- ☒ Parecer favorável sobre criação da resposta CAO
- ☒ Pareceres favoráveis do projecto (Seg- Social, ANPC, ARS Norte e Município de Braga)
- ☒ Declaração sob compromisso de honra conforme regulamento
- ☐
- ☐
- ☐
- ☐
- ☐

5. MEMBROS REPRESENTANTES LEGAIS DA ENTIDADE

Nome

Cargo

Vera Vaz

Presidente

Rui Dória

Tesoureiro

Pede deferimento.

O(s) requerente(s) Vera Lúcia Araújo Vaz

Data 31/07/2015

Rui Sérgio Ferreira da Silva Dória

Data 31/07/2015

Esta minuta é um mero modelo de requerimento

O requerente responsabiliza-se pela informação prestada, quanto à pretensão e conteúdo.

A PREENCHER PELOS SERVIÇOS

☐ A assinatura do(s) requerente(s) foi confirmada pela exibição do documento de identificação

N.º documento

Data de validade

N.º documento

Data de validade

☐ O pedido está instruído com os elementos supra indicados pelo requerente.

☐ Existem deficiências ou omissões na instrução do pedido, tendo sido informado o requerente do provável pedido de aperfeiçoamento. Contudo, por sua insistência, foi aceite.

OBSERVAÇÕES

O técnico de atendimento



Data

10/5.07.81